



**ХОЛДИНГОВАЯ КОМПАНИЯ «АЛТАЙТАЛЬ»**

**ООО «Торговый дом «Алтайталь»**

Россия, 656002, Алтайский край, г. Барнаул, ул. П.С.Кулагина, 28с

Тел.: +7 (3852) 50-14-23, 50-16-09, 50-16-08, 50-15-97, 50-15-94

E-mail: [market@altaital.ru](mailto:market@altaital.ru) [http:// www.altaital.ru](http://www.altaital.ru)

Форма 9



**ОПРОСНЫЙ ЛИСТ**  
на краны консольные  
грузоподъемностью от 0,5 до 5,0 т

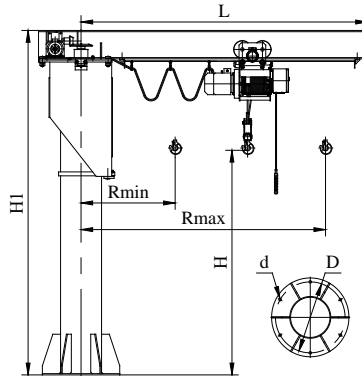

Тип крана:  настенный  на колонне свободностоящий

1. Грузоподъемность, т						
2. Поворот консоли		<input type="checkbox"/> ручной		<input type="checkbox"/> электрический		
3. Тип тали		<input type="checkbox"/> ручная		<input type="checkbox"/> электрическая		
4. Минимальный вылет Rmin, м						
5. Максимальный вылет Rmax, м						
6. Высота подъема Н, м						
7. Частота вращения консоли, об/мин						
8. Угол поворота консоли, град						
9. Группа режима работы крана по ИСО 4301/1		<input type="checkbox"/> A2	<input type="checkbox"/> A3	<input type="checkbox"/> A4	<input type="checkbox"/> A5	
10. Группа режима работы механизмов подъема и передвижения тали по ИСО 4301/1		если таль электрическая:		<input type="checkbox"/> M5	<input type="checkbox"/> M6	
		если таль ручная:		<input type="checkbox"/> M1	<input type="checkbox"/> M2	
11. Климатическое исполнение по ГОСТ 15150		<input type="checkbox"/> У	<input type="checkbox"/> УХЛ	<input type="checkbox"/> ХЛ	<input type="checkbox"/> Т	
12. Категория размещения по ГОСТ 15150		<input type="checkbox"/> 1		<input type="checkbox"/> 2	<input type="checkbox"/> 3	
13. Температура эксплуатации, °С						
14. Исполнение крана		<input type="checkbox"/> общепромышленное (стандартный цвет крана <b>RAL 5015</b> небесно-синий)		<input type="checkbox"/> взрывобезопасное (стандартный цвет крана <b>RAL 6001</b> изумрудно-зеленый):		
		<input type="checkbox"/> пожаробезопасное (стандартный цвет крана <b>RAL 5015</b> небесно-синий)		Категория взрыв. смеси	Группа взрыв. смеси	
				<input type="checkbox"/> IIA, <input type="checkbox"/> IIB <input type="checkbox"/> IIC	<input type="checkbox"/> T1 <input type="checkbox"/> T2 <input type="checkbox"/> T3 <input type="checkbox"/> T4	
15. Регулирование скорости	подъема электрической тали	<input type="checkbox"/> Стандартное (основная скорость, м/мин (м/с))		<input type="checkbox"/> Частотное (преобразователи частоты)		
				основная скорость, м/мин	пониженная скорость, м/мин (м/с)	
	передвижения электрической тали	<input type="checkbox"/> Стандартное (основная скорость, м/мин (м/с))		<input type="checkbox"/> Частотное (преобразователи частоты)		
				основная скорость, м/мин (м/с)	пониженная скорость, м/мин (м/с)	
	поворота консоли	<input type="checkbox"/> Частотное (преобразователи частоты)				
		основная скорость, об/мин		пониженная скорость, об/мин		

16. Наличие тормоза на механизме передвижения тали	<input type="checkbox"/> Да		<input type="checkbox"/> Нет
17. Управление краном	<input type="checkbox"/> подвесной пульт управления	<input type="checkbox"/> радиоуправление	<input type="checkbox"/> подвесной пульт управления и радиоуправление
18. Токоподвод			
19. Напряжение силовых цепей, В			
20. Напряжение в цепи управления, В	<input type="checkbox"/> пониженное напряжение (указать какое: 24В, 36В, 42В, 220В)	<input type="checkbox"/> 380 В (кроме радиоуправления и управления частотными преобразователями)	
21. Дополнительные требования <input type="checkbox"/> ограничитель грузоподъемности <input type="checkbox"/> дополнительный тормоз на механизме подъема <input type="checkbox"/> защитный экран для работы с расплавленным металлом <input type="checkbox"/> устройство плавного пуска и торможения на механизме передвижения тали <input type="checkbox"/> сейсмостойкое исполнение (свыше 6 баллов) <input type="checkbox"/> окраска в другой цвет (указать RAL) - <input type="checkbox"/> иное			
22. Количество заказываемых одинаковых кранов, шт			
Предприятие: _____ Адрес: _____ Тел./факс: _____ e-mail: _____			
ФИО, должность, подпись:		М.П. _____ дата _____	

Чертеж не определяет конструкцию крана!

## **Инструкция по заполнению опросного листа на кран консольный**

При заполнении опросного листа технические характеристики оборудования смотрите на нашем сайте [www.altaital.ru](http://www.altaital.ru).

Необходимо выбрать тип крана: **«настенный»** (консоль крана крепится к стене здания) или **«на колонне свободностоящий»** (консоль крана крепится к собственной колонне крана, которая в свою очередь при монтаже закрепляется в полу).

**п. 1** Указать необходимую **грузоподъемность**.

**п. 2** Выбрать поворот консоли: **«электрический»** (с мотор-редуктором) или **«ручной»** (без мотор-редуктора, консоль поворачивается в ручном режиме).

**п. 3** Выбрать **тип тали**, которая будет установлена на консоль крана.

**п 4-8** Указать необходимое.

**п. 9** **Группа режима работы** крана: смотри в приложении «Порядок выбора тали/крана».

**п. 10** **Группа режима работы механизмов** тали: смотри в приложении «Порядок выбора тали/крана».

**п. 9** **Климатическое исполнение:**

У – для макроклиматического района с умеренным климатом;

УХЛ – для макроклиматических районов с умеренным и холодным климатом;

ХЛ – для макроклиматических районов с холодным климатом;

Т – для макроклиматических районов как с сухим, так и с влажным тропическим климатом;

УТ – для макроклиматических районов как с умеренным, так и с тропическим климатом.

**п. 10** **Категория размещения:**

1 – для эксплуатации на открытом воздухе;

2 – для эксплуатации под навесом или в помещениях (объемах), где колебания температуры и влажности воздуха существенно отличаются от колебаний на открытом воздухе и имеется сравнительно свободный доступ наружного воздуха;

3 – для эксплуатации в закрытых помещениях (объемах) с естественной вентиляцией без искусственно регулируемых климатических условий, где колебания температуры и влажности воздуха и воздействие песка и пыли существенно меньше, чем на открытом воздухе.

**п. 11-12** Выбрать необходимое.

**п. 13** Указать необходимое

**п. 14** Выбрать исполнение крана.

**п. 15** При определении **способа регулирования скорости** и самих скоростей ориентируйтесь на данные, указанные на сайте компании в разделе для соответствующего оборудования. Если скорость не принципиальна, то можно указать «По паспорту» или «стандарт».

**п. 16** Выбрать необходимое (для электрической тали).

**п. 17** Выбрать необходимое (для электрического крана/тали).

**п. 18-19** Указать необходимое.

**п. 20** Выбрать необходимое

**п. 21** Выбрать одно или несколько **дополнительных требований** и/или указать свои технические требования.

**п. 22** Указать необходимое **кол-во** одинаковых кранов.

Опросный лист должен быть обязательно завизирован со стороны заказчика.